生活環境が変わることの多い春は
保険見直しの絶好のタイミング！

ご自分が加入している保険の
保障内容、ご存じですか？
下の表を使って
チェックしてみましょう。

Hondaの自動車保険ならもっと安心！

安心その1 Honda自動車保険

「あんしんプラン」がさらに充実！
バンパー損害も補償対象※に！

2024年4月1日より

※すでにご加入いただいている場合も対象になります。

ちょっとしたキズなどの小さな修理なら保険を使わずに修理できる
「あんしん特典」にバンパー損害も補償対象になりました。

Honda自動車保険「あんしんプラン」

自動車保険 ＋ 無料で「あんしん特典」がプラス！

※あんしん特典は、販売会社でHonda自動車保険あんしんプラン」にご加入いただくとご利用になれる、Hondaオリジナルの修理特典です。※あんしん特典のご利用は、販売会社(Honda CarsまたはホンダU-Select)にて修理を行っていただくことが条件になります。※あんしん特典には、上記の他にも適用条件があります。※自動車保険は、Honda指定の引受保険会社の商品です。詳しくは店頭スタッフまでお問い合わせください。※「Honda自動車保険あんしんプラン」は引受保険会社の自動車保険にHondaのオリジナル特典をプラスしたものです。

安心その2 長期分割型保険

万が一の事故でも等級ダウンによる保険料のアップなし！

保険期間を3年または2年とする保険料分割払いの自動車保険です。

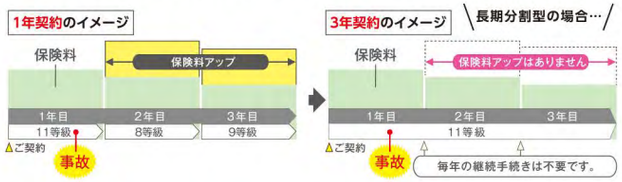

安心その3 Hondaコネクト保険

Honda CONNECT対応車種（2024年3月時点）
N-BOX、フィット、ステップ ワゴン、ヴェゼル、
ZR-V、シビック、アコード、WR-V、オデッセイ

安全運転をするほど保険料が割引に！

- **走行データから「運転性向診断」**
  ご自分の運転のクセや傾向が診断結果で分かるため、より安全運転を意識できます。
- **安全運転するほど保険料が割引に！**
  運転スコアに応じて保険料が割引に。
  診断結果はパソコンやスマートフォンで確認できます！

詳しくはこちら

※保険料、割引率、判定基準、判定計測期間などは保険会社により異なります。詳しくは保険会社のパンフレット、ホームページ等でご確認ください。ご不明な点は店頭スタッフまでお問い合わせください。

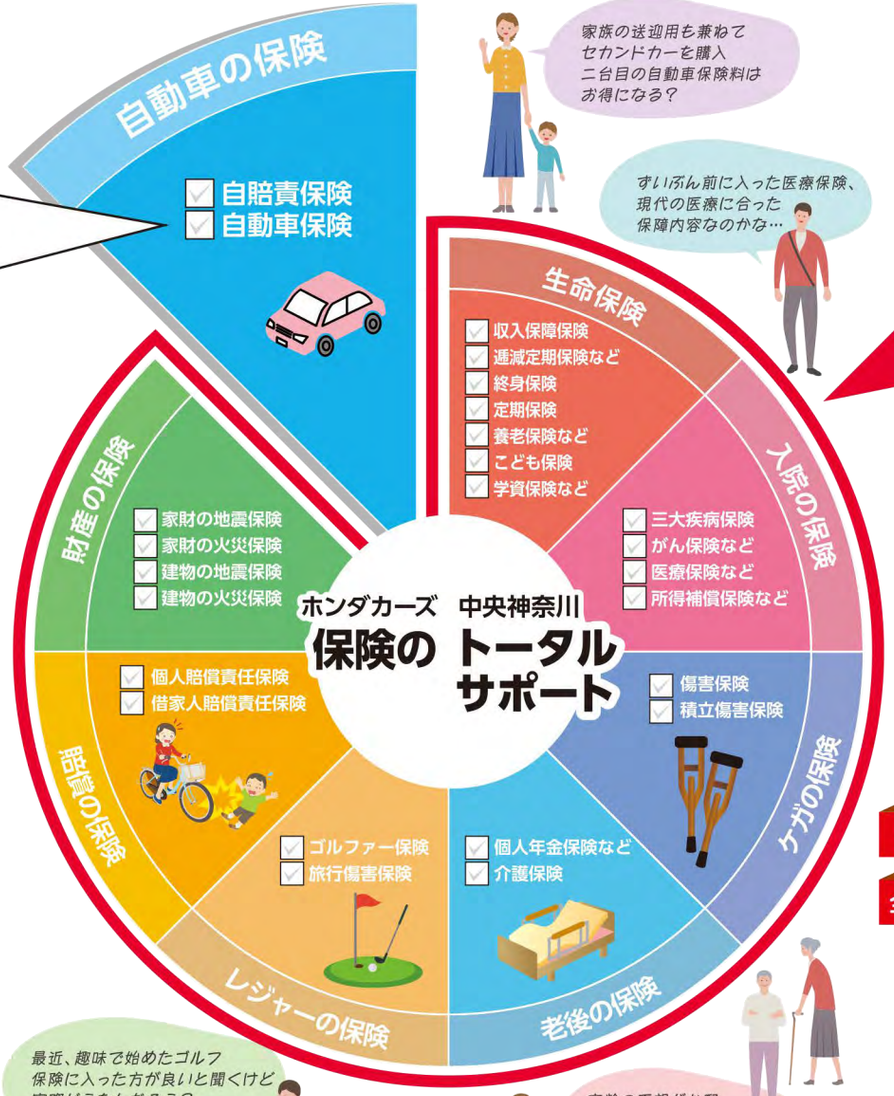

家族の送迎用も兼ねて
セカンドカーを購入
二台目の自動車保険料は
お得になる？

すいぶん前に入った医療保険、
現代の医療に合った
保障内容なのかな…

最近、趣味で始めたゴルフ
保険に入った方が良いと聞くけど
実際どうなんだろう？

高齢の両親が心配
本人が元気なうちに
万が一に備えておきたい

保険のことはホンダカーズ中央神奈川が運営している保険の専門ショップ「保険クリニック」にご相談ください！

今ご加入の保険の保障内容が
最適かどうか保険のプロが診断します！

ご加入中の保険証券

全部まとめると

視覚的に
分かりやすく
ご説明

ご加入中の保険分析シート

今後の
保険料の推移が
わかる！

払込保険料の
総額予想がズバリ！

画像はイメージです。

霧が丘店での無料相談！

ご予約は
こちら！

全店で出張相談承ります！

お申し込みは店頭スタッフまたはお電話にてお気軽に！
0120-031-929

TOPICS

2024年 7月(予定) New Open!

2店舗目の当社運営「保険クリニック」が
相鉄いずみ野線 ゆめが丘駅前に開業する
「ゆめが丘ソラトス」にオープンします！

「ゆめが丘ソラトス」
完成イメージ